

PLANIMETRIA SCALA 1:2000

COMUNE DI COMACCHIO
FOGLIO 68

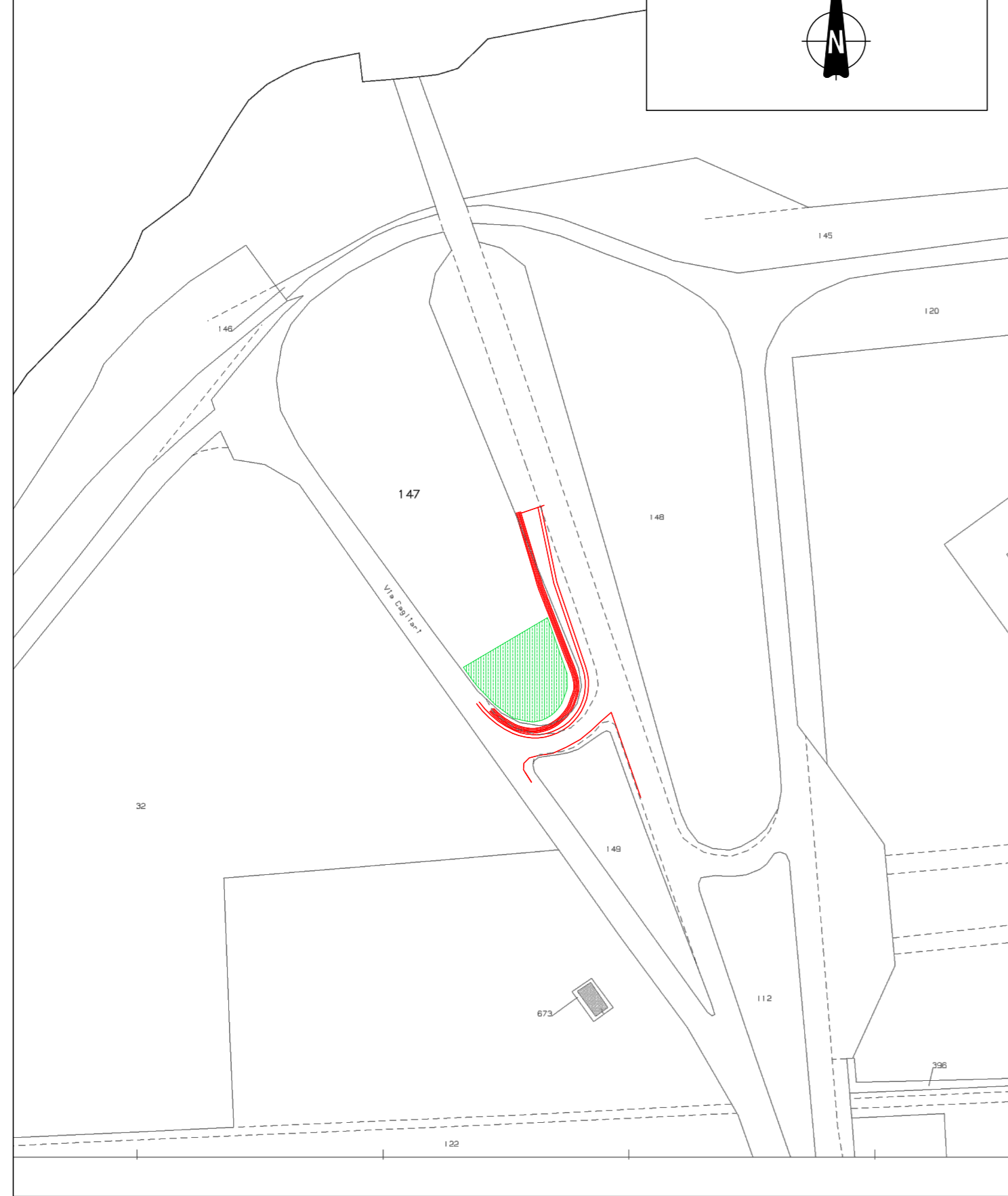

COMUNE DI COMACCHIO										
DITTE CATASTALI	NUOVO CATASTO TERRENI					ESPROPRIO		NOTE		
	Partita	Foglio	Mappale	Qualità	Classe	Superficie				
						Ha	A	Ca	SUPERFICIE mq	
ANAS AZIENDA NAZIONALE AUTONOMA DELLE STRADE CON SEDE IN BOLOGNA - PROPRIETÀ 1000/1000		68	147	INCOLTO STER.	-	1	14	70	-	

COMUNE DI COMACCHIO										
DITTE CATASTALI	NUOVO CATASTO TERRENI					OCCUPAZIONE TEMPORANEA		NOTE		
	Partita	Foglio	Mappale	Qualità	Classe	Superficie				
						Ha	A	Ca	SUPERFICIE mq	
ANAS AZIENDA NAZIONALE AUTONOMA DELLE STRADE CON SEDE IN BOLOGNA - PROPRIETÀ 1000/1000		68	147	INCOLTO STER.	-	1	14	70	1000	OCCUPAZIONE TEMPORANEA USO CANTIERE

OCCUPAZIONE TEMPORANEA USO CANTIERE



Anas S.p.A. - Gruppo Ferrovie dello Stato Italiane
Società con socio unico soggetta all'attività di direzione e coordinamento di Ferrovie dello Stato Italiane S.p.A. e concessionaria ai sensi del D.L. 138/2002 (convertito con L. 178/2002)

Struttura Territoriale Emilia Romagna
Viale A. Masini, 8 - 40126 Bologna T [+30] 051 6301111 - F [+39] 051 244970
Pec anas.emiliaromagna@postacert.stradeanas.it - www.stradeanas.it

S.S. 309 "ROMEA"

**INTERVENTI DI RAZIONALIZZAZIONE ED ADEGUAMENTO
DELLE INTERSEZIONI A RASO LUNGO LA S.S. 309
I STRALCIO
DAL KM 24+300 AL KM 52+800**

PROGETTO DEFINITIVO

IL PROGETTISTA:

ing. Silvano ROSSATO

GRUPPO DI PROGETTAZIONE:

PROGETTI SERVIZI VERONA s.r.l.

Ing. Silvano Rossato
Geol. Claudio Leoncini
Geom. Giulio Zampini
Geom. Nicola Cordiali

UFFICIO TECNICO: Via Osteria Grande, 61 - 37066 Sommacampagna (VR)
Tel. 045 510286 - Fax 045 510514
e-mail: info@psvvr.com

Ing. Silvano ROSSATO

VISTO: IL RESPONSABILE STRUTTURA TECNICA PROGETTAZIONE

ing. Annalisa LAMBERTI

VISTO: IL RESPONSABILE DEL PROCEDIMENTO

ing. Francesco PISANI

**INTERVENTO 7
INTERSEZIONE S.C. CAGLIARI
AL Km 24+900
PIANO PARTICELLARE**

CODICE PROGETTO		NOME FILE		REVISIONE	SCALA
PROGETTO	LIV. PROG. N. PROG.	CODICE ELAB.		A	1:2000
COB001	D 1901	T00ES02ESPLO1			
D					
C					
B					
A	EMISSIONE	Agosto 2019	Geom. G.Zampini	Ing. A.Anderloni	Ing. S.Rossato
REV.	DESCRIZIONE	DATA	REDATTO	VERIFICATO	APPROVATO